



ISTITUTO COMPRENSIVO POLO 3
Scuola dell'Infanzia, Primaria e Secondaria di 1 grado
Via Spoleto – 73013 GALATINA (LE)
C.F. 80012200756 Cod. Mecc. LEIC89300D
Sede Centrale Via Spoleto ☐ 0836/569602 fax 0836/522528
Peo: leic89300d@istruzione.it – Pec: leic89300d@pec.istruzione.it
www.polo3galatina.it

VERBALE

COLLAUDO ARREDI E APPARECCHIATURE

AMBIENTI DIDATTICI INNOVATIVI

Verbale di collaudo degli arredi e delle apparecchiature acquistate nell'ambito del Progetto Fondi Strutturali Europei – Programma Operativo Nazionale “Per la scuola, competenze e ambienti per l'apprendimento” 2014/2020 – Asse II – Infrastrutture per l'istruzione – Fondo Europeo di Sviluppo Regionale (FESR) – REACT EU. AsseV – Priorità di investimento 13i – (FESR) “Promuovere il superamento degli effetti della crisi nel contesto della pandemia di COVID – 19 e delle sue conseguenze sociali e preparare una ripresa verde, digitale e resiliente dell'economia” – Obiettivo specifico 13.1 : Facilitare una ripresa verde, digitale e resiliente dell'economia – Avviso pubblico prot. n. 38007 del 27 maggio 2022 “Ambienti Didattici Innovativi per la Scuola dell'Infanzia” . 13.1.5 – “Ambienti didattici innovativi per la scuola dell'infanzia” CNP:13.1.5A – FESR PON-PU-2022-23 **CUP:H24D22000480006**

IMPORTO € 58.314,90 (IVA Esclusa)

ARREDO AMBIENTI E STRUMENTI DIGITALI				
CNP:13.1.5A – FESR PON-PU- 2022-23	CIG 9589524588	CUP:H24D22000480006	Modulo Unico	€ 58.314,90 IVA ESCLUSA

PREMESSA

Il sottoscritto Arch. Stefano Ferrari nato a Lecce il 18 Novembre 1964, residente a Galatina, docente per la materia di Arte e Immagine presso questo Istituto , individuato dalla Dirigente Scolastica Dell'Istituto Comprensivo POLO 3 Via Spoleto – 73013 Galatina (LE), Prof.ssa Rosanna Lagna, quale esperto collaudatore a cui affidare

l'incarico per l'attuazione del Progetto in oggetto, con giusta nomina, nota PROT. 2071 del 20/03/2023 previa pubblicazione della graduatoria definitiva

e degli Esperti Collaudatori con atto PROT.1917 del 13/~~13~~/2023

Premesso che;

- Con determina a contrarre prot. 85 del 09/01/2023 questa Stazione Appaltante ha avviato una procedura di affidamento diretto a mezzo di trattativa diretta con l'unico operatore economico individuato attraverso indagine conoscitiva di mercato svolta attraverso gli strumenti messi a disposizione dal Dlgs. 50/2016 ed in conformità con i pronunciamenti 753/2020 e 76/2020 del MIMS (ex MIT)
- Nella stessa determina veniva individuato il valore stimato dell'appalto, da porre a base d'asta in € 58.315,82 al netto dell'IVA al 22%
- In data 09/01/2023 veniva generata e pubblicata la procedura n° 3386844 con scadenza termine di presentazione domande in data 10/01/2023 alle ore 19,00
- In data 10/01/2023 allo scadere del termine per la presentazione delle domande, risultava aver presentato offerta n° 392797 l'operatore economico invitato
- Di quest'ultimo veniva esaminata la regolarità della documentazione prodotta e il valore economico dell'offerta prodotta

Dall'analisi della documentazione, si determina l'affidamento diretto, a seguito di un'indagine conoscitiva di mercato, svolta attraverso Trattativa Diretta, alla Ditta **MAGITEK srl C.F./P.IVA 04474170752 di Nardò (LE)**, per la fornitura di Arredi, Attrezzature Didattico – Educative e Digitali, per allestimento di ambienti didattici innovativi nei plessi della scuola dell'infanzia di via Spoleto e via San Lazzaro.

L'importo complessivo oggetto della spesa, desunto dai prezzi offerti dal fornitore per l'acquisizione in affidamento diretto di cui l'Art. 2 è determinato in € 71.144,18 (settantunomilacentoquarantaquattro/18) comprensivo di IVA al 22%

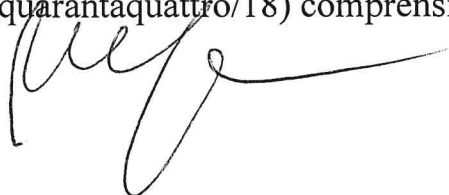

A seguire viene riportata, offerta economica della ditta

Materiale di arredo	Scuola di via San Lazzaro			
	3 Aule			
Materiale di arredo	Quantità	PREZZO	IMPORTO senza IVA	IVA
Cattedra a due cassetti piano in nobilitato color latte mm25- 140x70x76h	3pz	€ 329,77	€ 989,31	22%
Poltroncina per cattedra propilene gialla40x40x46h	3pz	€ 43,68	€ 131,04	22%
Sedia in propilene in monoblocco impilabile H31	75 pz	€ 40,38	€ 3.028,50	22%
Tavolo esagonale scuola materna . piano nobilitato cm 65x53h gambe ferro 60mm- profilo bordato 2mm (4 per aula)	12 pz	€ 239,36	€ 2.872,32	22%
Banco biposto trapezio piano multistrato colorato – 130x65x64x53h (4 per aula)	12 pz	€174,34	€ 2.092,08	22%
Armadio in legno c/2 ante colorate e serratura – 3 ante interne – 104x43x200h piedini in plastica	3pz	€ 559,86	€ 1.679,58	22%
Modulo 3 vani a giorno – cassa color latte – dimensioni 104x43x100cm con piedini in legno	3pz	€ 279,87	€ 839,61	22%
Modulo 2 vani con antine colorate – cassa color latte – dimensioni 104x43x100cm con piedini in legno	3pz	€ 421,02	€ 1.263,06	22%
Modulo 9 vani a giorno – cassa color latte – dimensioni 104x43x100cm con piedini in legno – con 9 cassetti porta giochi in plastica colorati	3pz	€ 526,19	€ 1.578,57	22%
Paracolpi angolo morbido aule	12 pz	€ 89,55	€ 1.074,60	22%
Libreria Motessori - con 4 scomparti pensili 80x11.5x118 cm bianco	3pz	€ 143,35	€ 430,05	22%
Decor	3pz	€ 112,00	€ 336,00	22%

pre

Materiale di arredo	Scuola di via Spoleto			
	3Aule			
Materiale di arredo	Quantità	PREZZO	IMPORTO senza IVA	IVA
Cattedra a due cassetti piano in nobilitato color latte mm25- 140x70x76h	3pz	€ 329,77	€ 989,31	22%
Poltroncina per cattedra propilene gialla40x40x46h	3pz	€ 43,68	€ 131,04	22%
Armadio in legno c/2 ante colorate e serratura – 3 ante interne – 104x43x200h piedini in plastica	3pz	€ 559,86	€ 1.679,58	22%
Modulo 3 vani a giorno – cassa color latte – dimensioni 104x43x100cm con piedini in legno	3pz	€ 279,87	€ 839,61	22%
Modulo 2 vani con antine colorate – cassa color latte – dimensioni 104x43x100cm con piedini in legno	3pz	€ 421,02	€ 1.263,06	22%
Modulo 12 vani a giorno – cassa color latte – dimensioni 104x43x100cm con piedini in legno – con 12 cassetti porta giochi in plastica colorati	3pz	€ 526,19	€ 1.578,57	22%
Paracolpi angolo morbido aule	3 pz	€ 89,55	€ 537,30	22%
Decor	3pz	€ 112,00	€ 336,00	22%

Spazi Comuni di via San Lazzaro e via Spoleto

Arredo Spazi comuni	Quantità	Prezzo	Importo senza IVA	22%
Panchine in legno massello di faggio, con sedute a schienali colorati Dimensioni: 94x30x52h Seduta garantita per 4 bambini	12pz + 12pz Totale 24pz	€ 509,96	€ 6.119,52	

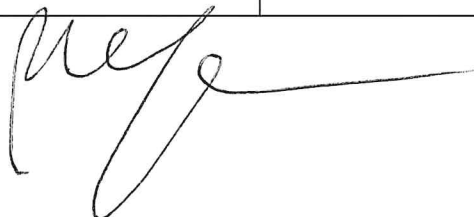

Laboratori creativi – 2 plessi – via San Lazzaro , via Spoleto

Materiale	Quantità	PREZZO	IMPORTO senza IVA	IVA
Bacheca pioli cassetta psicomotricità fine – 3 bacheche con contenitore porta pioli	2pz	€ 1.500,36	€ 3.000,72	22%
Percorso Psicomotricità un percorso avventura composto da 7 materassi di varie forme adatto per i percorsi di psicomotricità. Sviluppa durante il divertimento, l'esercizio fisico. Lavabile anti-macchia, anti-batterico, privo di ftalati e sfoderabile tramite cerniera con protezione per il cursore	2pz	€ 783,73	€ 1.567,46	22%
Cavalletto – Maxi Lavagna 4 posti – dimensioni cm. 130x65x121h – vaschette porta colori color rosso	4 pz	€ 571,08	€ 2.284,32	22%
Carrello per Strumenti Musicali – mobile in legno con quattro ruote. Ha la base superiore fissa (rosso) sei cassetti di cartone rigido (due gialli, due verdi, e due rossi) e un vassoio di legno blu Dimensioni 56x37x79/89h con STRUMENTI MUSICALI 25 PEZZI , 14 tipi di strumenti per agitare e battere , offrono una suonabilità ricca e divertente Gli strumenti cono composti da: Marakas, tamburelli, nacchere, xilofoni e varie campane . la maggior parte degli strumenti sono realizzati in legno e metalli e di vari colori	2 pz	€ 465,80	€ 931,60	22%
Carrello pittura su ruote composto da diversi ripiani e cassetti , realizzati in	2pz	€ 512,77	€ 1.025,54	22%

cartone per poter riporre i fogli, tempere colori e tutto quel che occorre. Realizzato in legno nobilitato di faggio Dimensioni: 90x40x75h cm				
Composizione divisoria Staccionata colorata Kit 4 pezzi in via Spoleto	1pz	€ 682,35	€ 682,35	22%

Biblioteca via Spoleto

MATERIALE	QUANTITA'	PREZZO	IMPORTO senza IVA	IVA
Paracolpi angolo morbido più tappeto 78x185 cm	9pz	€ 89,55	€ 805,95	22%
Libreria 4 vani. Dimensioni 50x40x140h cm	2pz	€ 472,51	€ 945,02	22%
Armadio "fiore rosa" Dimensioni 80x40x124h cm	1pz	€ 707,60	€ 707,60	22%
Mensole - elementi da parete 70x9x16cm	2pz	€ 41,97	€ 83,94	22%
Libreria Montessori con quattro scomparti pensili color bianco Dimensioni 80x11.5x11.5 cm	3pz	€ 143,35	€ 430,05	22%
Libreria - contenitore Millepiedi	1pz	€ 701,15	€ 701,15	22%

MATERIALE INFORMATICO - 2 plessi - via San Lazzaro , via Spoleto

MATERIALE	QUANTITA'	PREZZO	IMPORTO senza IVA	IVA
Monitor interattivo Wacebo DabliuTouch65" E11L-C 4K OS Android 11 RAM 4GB Storage 32GB 500cd/m2 5.000:1 40Touch sw Octopus (1+5) staffa a parete inclusa (frame color Black)	8pz	€ 2.011,17	€ 16.089,36	22%
Tavolo interattivo Wacebo DabliuTouch 43" T1 1L - C4K tecnologia capacitiva OS Android 11 RAM 4 GB apps con storie animate e giochi interattivi per avvicinarsi alle materie STEM H58 cm frame color Green	2pz	€ 4.026,00	€ 8.052,00	22%
Estensione di nuovi contenuti per 2 anni . L'istallazione avrà a	2pz	€ 219,60	€ 439,20	22%

settembre 2023 e i codici sono in possesso della scuola				
---	--	--	--	--

Notebook – HP 250 G9 Display : 15.6 / Dischi 512GB / Intel Core i5/16GB RAM / Versione S.O.: W11 Professional	2pz	€ 791,15	€ 1.582,30	22%
Galaxy Tablet TAB A8 WIFI 10.5 3GB + 32GB	8pz	€ 200,08	€ 1.600,64	22%
Theo Klein Semaforo con ciclo Semaforico elettronico con segnali stradali altezza circa 72cm, 3 supporti , 6 cartelli, e 12 clip di fissaggio per un piccolo percorso di traffico	2pz	€ 107,36	€ 214,72	22%
Learning Resources – risorse per l'apprendimento LER2831 STEM-CODE & Go Robot Mouse Activity Set, Multicolore, Colore	2pz	€ 93,70	€ 187,40	22%
Clementoni-Sapientino-A Scuola nella Giungla	6pz	€ 48,80	€ 292,80	22%

Tanto premesso il giorno 28 del mese di Giugno 2023, alle ore 10.30 il sottoscritto Arch. Stefano Ferrari , esperto collaudatore, incaricato di eseguire il collaudo delle attrezzature didattico-educative e digitali, fornite dalla ditta **MAGITEK srl C.F./P.IVA 04474170752 di Nardò (LE)**, alla presenza del Sig. Giuseppe Marangi, del Rappresentante Legale Sig. Giuseppe Marangi, a seguito di regolare convocazione , (Prot. n°. 4864 del 23 Giugno 2023 “Ambienti Didattici Innovativi per la scuola dell’infanzia) alla verifica/collaudo finale dei beni inventariabili del materiale pervenuto nella fornitura delle apparecchiature e attrezzature, quanto consegnato e acquistato nell’ambito del progetto “Ambienti Didattici Innovativi per la Scuola dell’Infanzia” . 13.1.5 – “Ambienti didattici innovativi per la scuola dell’infanzia” CNP:13.1.5A – FESRPON-PU-2022-23 CUP:H24D22000480006



VERIFICA E CONGRUENZA MATERIALE

DESCRIZIONE BENI E SERVIZI

Materiale di arredo	Scuola di via San Lazzaro	
	3 Aule	
Materiale di arredo	Quantità	CONFORMITA'
Cattedra a due cassetti piano in nobilitato color latte mm25- 140x70x76h	3pz	CONFORME
Poltroncina per cattedra propilene gialla40x40x46h	3pz	CONFORME
Sedia in propilene in monoblocco impilabile H31	75 pz	CONFORME
Tavolo esagonale scuola materna . piano nobilitato cm 65x53h gambe ferro 60mm- profilo bordato 2mm (4 per aula)	12 pz	CONFORME
Banco biposto trapezio piano multistrato colorato – 130x65x64x53h (4 per aula)	12 pz	CONFORME
Armadio in legno c/2 ante colorate e serratura – 3 ante interne – 104x43x200h piedini in plastica	3pz	CONFORME
Modulo 3 vani a giorno – cassa color latte – dimensioni 104x43x100cm con piedini in legno	3pz	CONFORME
Modulo 2 vani con antine colorate – cassa color latte – dimensioni 104x43x100cm con piedini in legno	3pz	CONFORME
Modulo 9 vani a giorno – cassa color latte – dimensioni 104x43x100cm con piedini in legno – con 9 cassetti porta giochi in plastica colorati	3pz	CONFORME

pep

Am M

Paracolpi angolo morbido aule	12 pz	CONFORME
Libreria Motessori - con 4 scomparti pensili 80x11.5x118 cm bianco	3pz	CONFORME
Decor	3pz	CONFORME

Materiale di arredo	Scuola di via Spoleto	
	3Aule	
Materiale di arredo	Quantità	CONFORMITA'
Cattedra a due cassetti piano in nobilitato color latte mm25- 140x70x76h	3pz	CONFORME
Poltroncina per cattedra propilene gialla40x40x46h	3pz	CONFORME
Armadio in legno c/2 ante colorate e serratura - 3 ante interne - 104x43x200h piedini in plastica	3pz	CONFORME
Modulo 3 vani a giorno - cassa color latte - dimensioni 104x43x100cm con piedini in legno	3pz	CONFORME
Modulo 2 vani con antine colorate - cassa color latte - dimensioni 104x43x100cm con piedini in legno	3pz	CONFORME
Modulo 12 vani a giorno - cassa color latte - dimensioni 104x43x100cm con piedini in legno - con 12 cassetti porta giochi in plastica colorati	3pz	CONFORME
Paracolpi angolo morbido aule	3 pz	CONFORME
Decor	3pz	CONFORME

Spazi Comuni di via San Lazzaro e via Spoleto		
Arredo Spazi comuni	Quantità	CONFORMITA'
Panchine in legno massello di faggio, con sedute a schienali colorati Dimensioni: 94x30x52h Seduta garantita per 4	12pz + 12pz	CONFORME

bambini	Totale 24pz	
---------	--------------------	--

Laboratori creativi – 2 plessi – via San Lazzaro , via Spoleto

Materiale	Quantità	CONFORMITA'
Bacheca pioli cassetta psicomotricità fine – 3 bacheche con contenitore porta pioli	2pz	CONFORME
Percorso Psicomotricità un percorso avventura composto da 7 materassi di varie forme adatto per i percorsi di psicomotricità. Sviluppa durante il divertimento, l'esercizio fisico. Lavabile anti-macchia, anti-batterico, privo di ftalati e sfoderabile tramite cerniera con protezione per il cursore	2pz	CONFORME
Cavalletto – Maxi Lavagna 4 posti – dimensioni cm. 130x65x121h – vaschette porta colori color rosso	4 pz	CONFORME
Carrello per Strumenti Musicali – mobile in legno con quattro ruote. Ha la base superiore fissa (rosso) sei cassette di cartone rigido (due gialli, due verdi, e due rossi) e un vassoio di legno blu Dimensioni 56x37x79/89h con STRUMENTI MUSICALI 25 PEZZI , 14 tipi di strumenti per agitare e battere , offrono una suonabilità ricca e divertente Gli strumenti sono composti da: Marakas, tamburelli, nacchere, xilofoni e varie campane . la maggior parte degli strumenti sono	2 pz	CONFORME

realizzati in legno e metalli e di vari colori		
Carrello pittura su ruote composto da diversi ripiani e cassetti , realizzati in cartone per poter riporre i fogli, tempere colori e tutto quel che occorre. Realizzato in legno nobilitato di faggio Dimensioni: 90x40x75h cm	2pz	CONFORME
Composizione divisoria Staccionata colorata Kit 4 pezzi	1pz	CONFORME

Biblioteca via Spoleto

MATERIALE	QUANTITA'	CONFORMITA'
Paracolpi angolo morbido più tappeti 78x185 cm	9pz	CONFORME
Libreria 4 vani. Dimensioni 50x40x140h cm	2pz	CONFORME
Armadio "fiore rosa" Dimensioni 80x40x124h cm	1pz	CONFORME
Mensole – elementi da parete 70x9x16cm	2pz	CONFORME
Libreria Montessori con quattro scomparti pensili color bianco Dimensioni 80x11.5x11.5 cm	3pz	CONFORME
Libreria – contenitore Millepiedi	1pz	CONFORME

MATERIALE INFORMATICO – 2 plessi – via San Lazzaro , via Spoleto

MATERIALE	QUANTITA'	CODICI E LICENZA	CONFORMITA'
Monitor interattivo Wacebo DabliuTouch65" E11L-C 4K OS Android 11RAM4GB Storage32GB 500cd/m2 5.000:1 40Touch sw Octopus (1+5) staffa a parete inclusa (frame color Black)	8pz		CONFORME
Tavolo interattivo Wacebo DabliuTouch 43" T1 1L – C4K tecnologia capacitiva OS Android11 RAM 4 GB apps con storie animate e	2pz		CONFORME





giochi interattivi per avvicinarsi alle materie STEM H58 cm frame color Green			
Estensione di nuovi contenuti per 2 anni	2pz	2G3ZEMPZ1E QHEB5ABAC7	CONFORME

Notebook – HP 250 G9 Display : 15.6 / Dischi 512GB / Intel Core i5/16GB RAM / Versione S.O.: W11 Professional	2pz	CND2311D83 CND2311CZL	CONFORME
Galaxy Tablet TAB A8 WIFI 10.5 3GB + 32GB	8pz	R8YW102V1MB R8YW102V35K R9YT20H1D5W R8YW102V39D R9YT20F03JH R8YW102V1AF R9YT20H1AXP R9YT20H17MP	CONFORME
Theo Klein Semaforo con ciclo Semaforico elettronico con segnali stradali altezza circa 72cm, 3 supporti , 6 cartelli, e 12 clip di fissaggio per un piccolo percorso di traffico	2pz		CONFORME
Learning Resources – risorse per l'apprendimento LER2831 STEM-CODE & Go Robot Mouse Activity Set, Multicolore, Colore	2pz		CONFORME
Clementoni-Sapientino-A Scuola nella Giungla	6pz		CONFORME

ALTRESI' dopo aver proceduto alla verifica dell'installazione, messa in opera e del funzionamento delle attrezzature consegnate, verifica conclusasi con ESITO POSITIVO E CONFORMITA' delle forniture di progetto in epigrafe.

Si allegano alcune foto esplicative

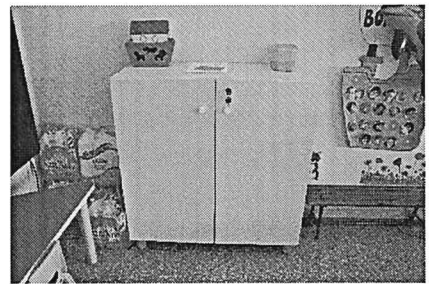
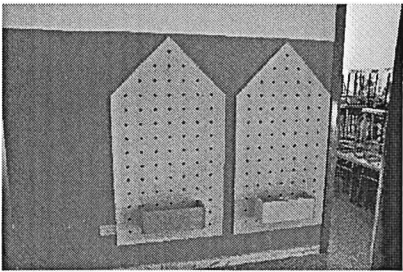
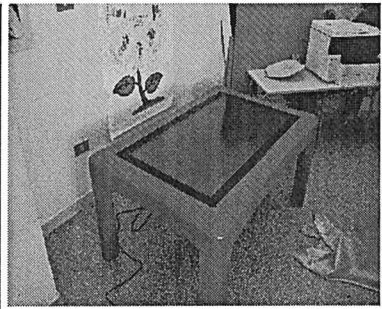
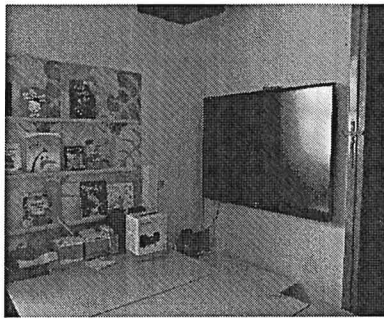



Handwritten signature or initials.

Handwritten signature or initials on the left side.

Handwritten signature or initials on the right side.

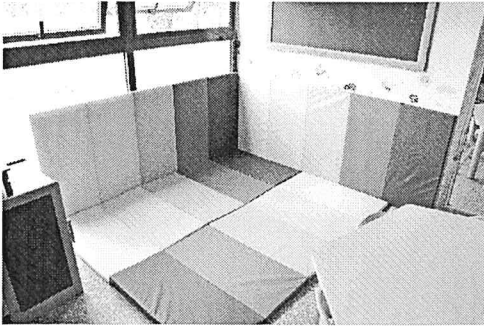
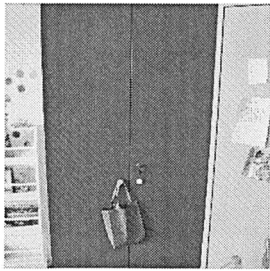

Handwritten signature

Handwritten signature





Dichiara

Handwritten signature

- Di attestare che il materiale consegnato dalla ditta **MAGITEK srl C.F./P.IVA 04474170752 di Nardò (LE)**, sottoscritta dal Sig. Giuseppe Marangi ha caratteristiche tecniche conformi e/o superiori a quelle previste da contratto di acquisto e stipulato
- Di accettare un periodo di garanzia per le suddette apparecchiature e arredi nuove di fabbrica, di anni due dalla data del collaudo
- Di aver ricevuto la documentazione associata al prodotto, così come ufficialmente rilasciata dal costruttore
- Di riconoscere in stato di regolare funzionamento tutti i componenti e/o beni richiesti e sotto riportati

Per quanto sopra esposto sulla base dalle verifiche, nulla osta all'accettazione del materiale ed al regolare pagamento del corrispettivo. Il presente verbale viene redatto in triplice copia e consta di pag.15

Alle ore 12,20 terminate le operazioni si dichiara chiusa la seduta ed il presente verbale con esito POSITIVO. Letto, confermato e sottoscritto.



GALATINA28 giugno 2023



Per l'Istituzione Scolastica
L'esperto Collaudatore Arch. Stefano Ferrari



Per conto della Ditta **MAGITEK** srl
C.F./P.IVA 04474170752 di Nardò (LE),



Firma per presa d'atto di quanto sopra dichiarato e sottoscritto dal responsabile del collaudo



Visto il DIRIGENTE SCOLASTICO
Dott.ssa Prof.ssa Rosanna Lagna

